La democracia y otras formas de gobierno en la antigüedad

¿Cuáles son algunas de las principales diferencias entre la democracia ateniense y otros sistemas de gobierno antiguo?

A lo largo de su historia, Atenas mantuvo estrechos vínculos con otras polis y civilizaciones, mediante el comercio, el intercambio cultural y también la guerra.

Entre los conflictos bélicos experimentados, hubo dos que marcaron significativamente la historia de Atenas: las llamadas **Guerras Médicas** (490 - 479 a.C), en las que el mundo griego se unió en una coalición liderada por Atenas y Esparta para enfrentar al Imperio persa, y la **Guerra del Peloponeso**, en la que Atenas y Esparta, y sus respectivos aliados, se enfrentaron por el control de la *Hélade*.

En ambos conflictos, con resultados muy diferentes para Atenas, esta polis se enfrentó a sociedades con principios y sistemas políticos muy diferentes.

¿Qué sé?

¿Qué es un sistema de gobierno?

¿Qué tipos de gobierno conoces?, ¿cuáles son sus principales características?

Para saber más sobre los persas, ingresa el siguiente código **T20S7BP082A** en https://www.enlacesmineduc.cl

Sistema político del Imperio persa

El Imperio persa fue una unidad política multicultural, en la que la elite persa se puso a la cabeza del Imperio y de cada pueblo conquistado.

Rey
Autoridad de poder absoluto.

Nobleza real
Se ubicaba en la capital, y estaba compuesta por la Cancillería imperial, los altos funcionarios, los sacerdotes y el ejército real.

Nobleza provincial
Estaba asentada en las satrapías (división administrativa del Imperio). Cumplía funciones administrativas, religiosas y militares.

Elites locales
Eran los grupos más acomodados de cada satrapía. Pertenecían a los pueblos conquistados, gozaban de amplias atribuciones en lo económico e influencia en la política local.

Pueblo (familias campesinas, artesanado y comerciantes), todos libres pero sin injerencia política, y **población esclava** despojada de su libertad.

A "Uno de los elementos que diferenciaban al monarca persa de sus predecesores próximo-orientales o egipcios era el hecho de que no se le consideraba un rey dios, sino tan solo un representante en la Tierra de Ahura Mazda, la principal divinidad del panteón persa. […]

La sucesión al trono estaba restringida a los hijos varones del rey, debía escoger entre uno de ellos, al cual nombraría príncipe heredero […].

El monarca persa estaba obligado a demostrar varias virtudes propias de un buen soberano, como una conducta conforme a la moral, su disposición en contra del mal, la defensa de la verdad, engendrar descendencia y demostrar su valía militar en el campo de batalla".

Pisa, Jorge (2011). *Breve historia de los persas.*

Jorge Pisa es un historiador español que en este libro trata los aspectos más significativos de la historia y cultura de los persas.

Sistema político de Esparta

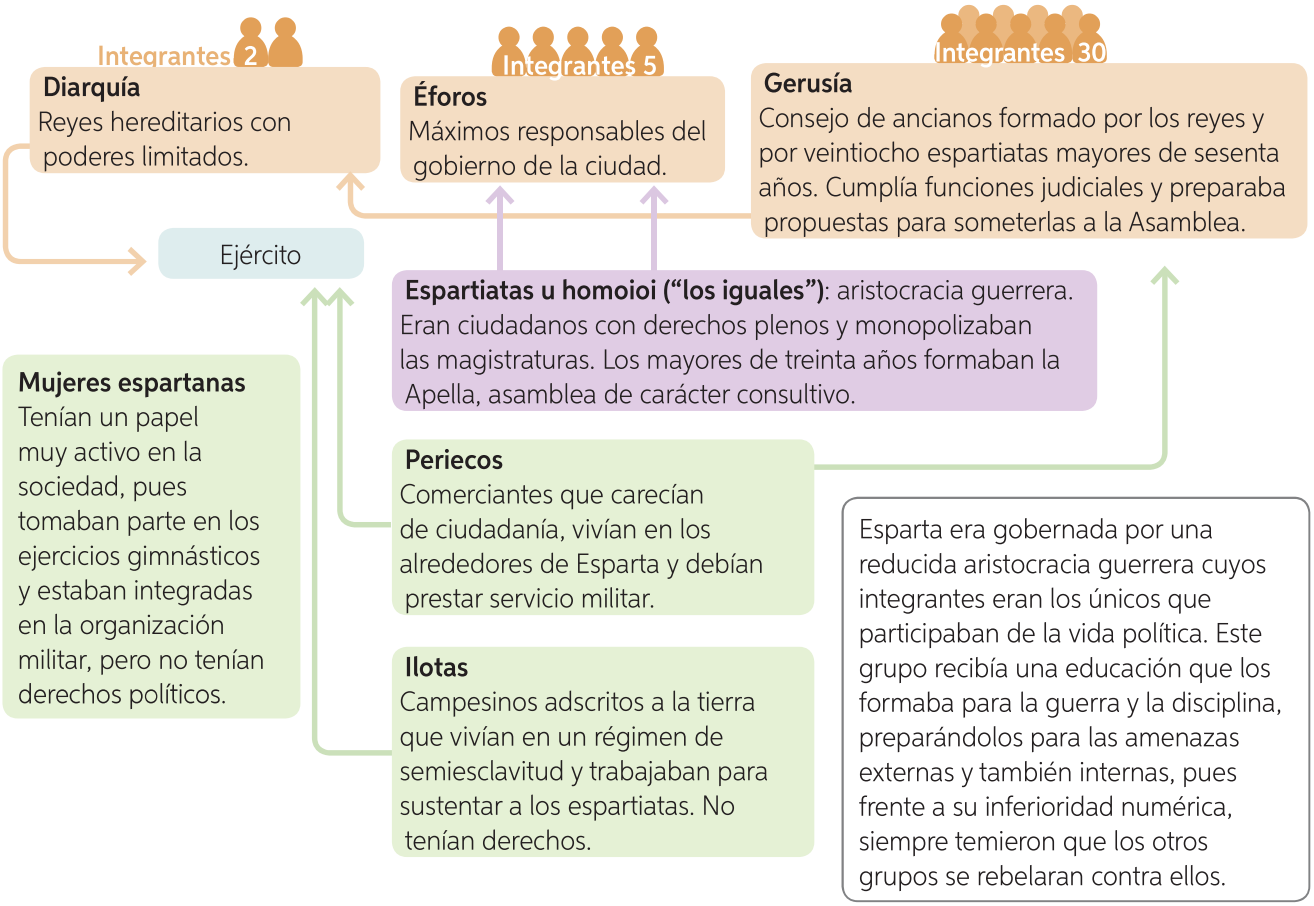

B "Si atendemos a su composición, la asamblea era el órgano más democrático del Gobierno espartano, pues pertenecían a ella todos los ciudadanos varones mayores de treinta años. Se reunía una vez al mes, coincidiendo con la luna llena y lo hacían al aire libre. Sin embargo, a diferencia de la asamblea que llegó a existir en Atenas, en la de Esparta no se sostenían debates; los ciudadanos escuchaban las propuestas de la gerousía y se limitaban a votar si las aceptaban o las rechazaban, sin mayor discusión. Al espartano le enseñaban a obedecer a sus superiores y a mostrar su conformidad, no a tomar posición en el debate público".

Pomeroy, Sarah y otros (1999). *La Antigua Grecia.*

Sarah Pomeroy, historiadora estadounidense, ha estudiado las condiciones de vida en el mundo antiguo, entre ellas, de la sociedad griega.

Realiza la actividad a partir de la información de estas páginas y lo estudiado previamente.

1. Crea un cuadro comparativo entre los sistemas políticos aquí expuestos y el sistema democrático ateniense. Considera gobernantes, grupos que influyen en las decisiones políticas y grupos excluidos del ejercicio político, entre otros aspectos.
2. ¿Qué aspecto en particular es tratado en las fuentes escritas de estas páginas?, ¿qué importancia tiene ese aspecto en la organización política de la sociedad a la cual corresponde?
3. Considerando esta información, ¿es posible afirmar que la democracia ateniense fue un sistema de gran originalidad para la época?, ¿por qué?